



Kjelsås Alpint ønsker velkommen til en morsom og hyggelig alpinhelg i Oslo Skisenter! Der får barna oppleve skiglede, skirenn og god stemning! Dette er en skifestival på barnas premisser hvor skiglede er i fokus! Premier til alle som deltar!

## Lørdag 2. mars

U8 (2016 og yngre) og U9 (2015) kjører storslålåm (SSL) i Familiebakken på Trollvann  
U10 (2014) og U11/12 (2012/2013) kjører slålåm (SL) med kortstaur. i Trollvannskleiva

- 11:00 Utdeling av startnummer**  
11:10 Lagledermøte på start Trollvannskleiva  
11:20 Besiktigelse av renntrase alle klasser  
**12:00 Rennstart**  
**13:30 SHOW på scenen med artister!**  
14:30 Start 2 omgang (ingen bestiktingelse - samme løype)

ca 16:00 **Premieutdeling** blir 15 minutter etter siste løper er i mål (U11 og U12)  
Premier til U8 og U10 deles ut ved målgang i 2. omgang.

## Søndag 3. mars

### U8 og U9

Paralellslålåm (SSL)  
Familiebakken på Trollvann

- 09:00 Utdeling av startnummer**  
09:20 Lagledermøte på start Trollvannskleiva  
09:30 Besiktigelse  
**10:00 Rennstart**  
**Star 2 omg. - rett etter 1 omgang**

**Premieutdeling** etter målgang 2 omg.

### U10

Storslålåm (SSL)  
Trollvannskleiva

- 09:00 Utdeling av startnummer**  
09:20 Lagledermøte på start Trollvannskleiva  
09:30 Besiktigelse  
**10:00 Rennstart**  
**Star 2 omg. - rett etter 1 omgang**

ca 13:30

**Premieutdeling** ved målområdet/kiosken på Trollvannssiden

### U11 og U12

Storslålåm (SSL)  
Grefsenkleiva

- 08:30 Utdeling av startnummer**  
08:30 Jurybesiktigelse Grefsenkleiva  
08:50 Lagledermøte v start Grefsenkleiva  
**09:00 - 09:30 Besiktigelse**  
**10:00 Rennstart**  
**Ingen bestiktingelse 2 omgang.**  
**Start 2 omg. rett etter 1. omgang**  
**- Snudd rekkefølge**

**Premieutdeling** i bunnen av Grefsenkleiva rett etter rennet!  
Kåring av sammenlagtvinere for Oslocup`n i tillegg!

**Informasjon: PARKERING:** Se side 2



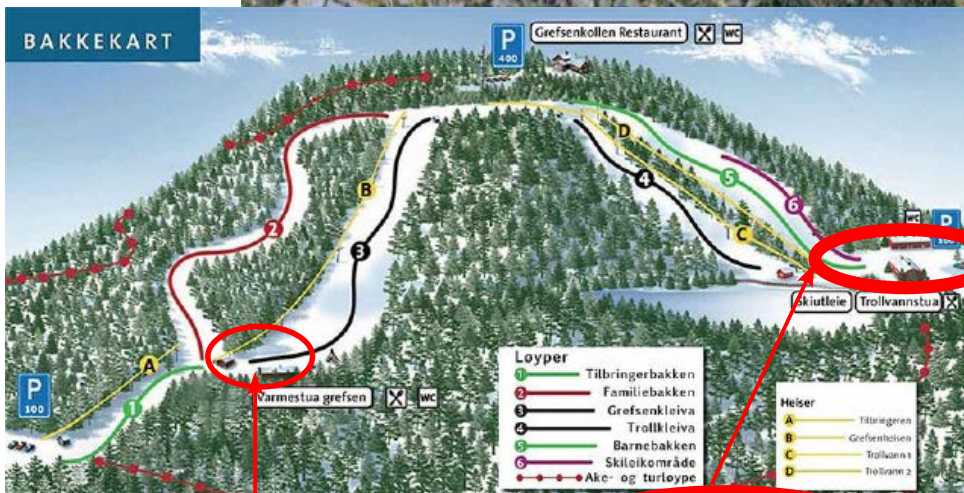
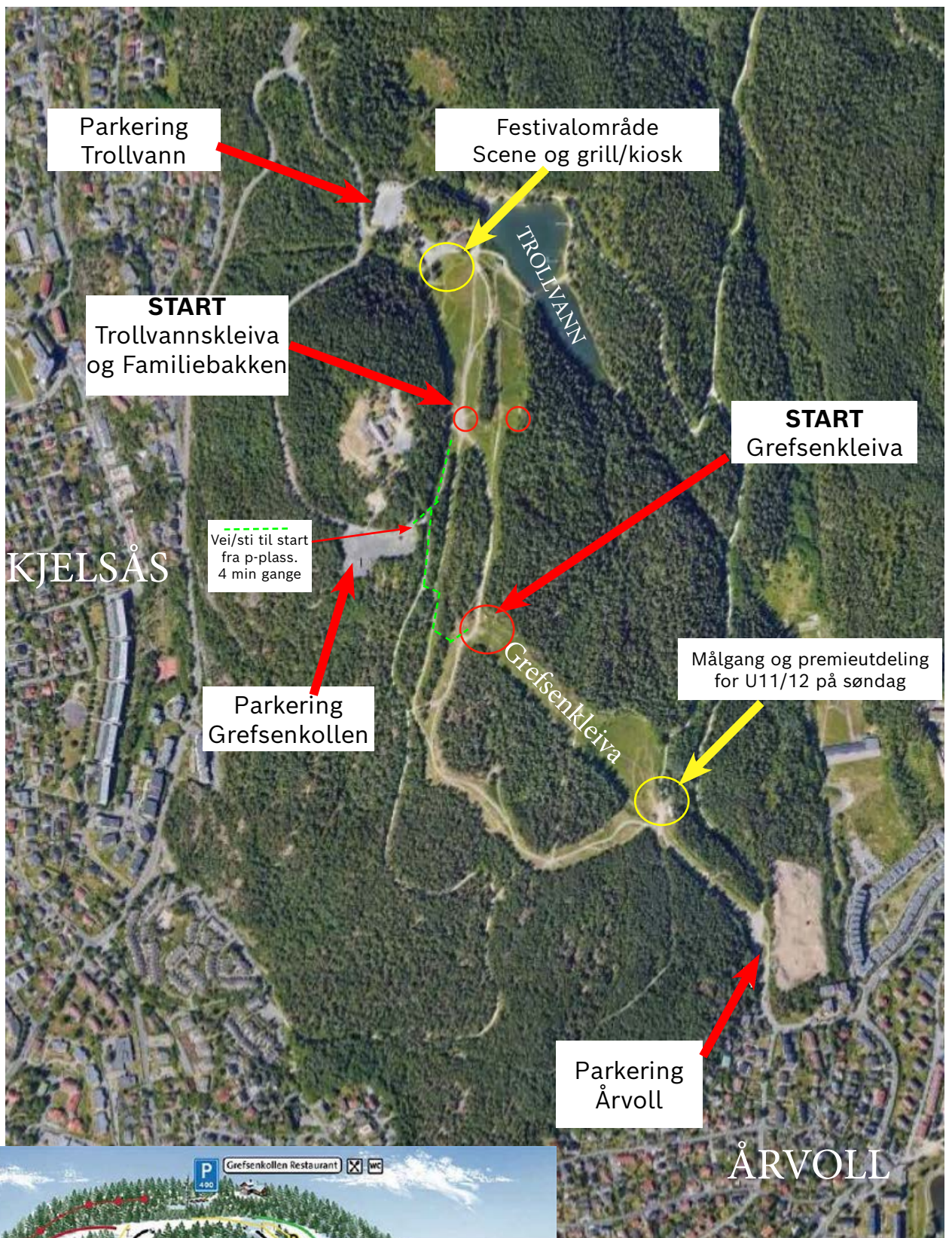

Søndag U11 og U12  
Premieutdeling og Målgang

Oslo Alpinfestival Grill/Kiosk  
Sport 1 SNØ - Telt/salg av småvarer  
Lørdag: Scene med artister

**PARKERING:**  
**Trollvann** (blir fort fullt) 50 meter å gå til Festival- og målområde.

**Grefsenkollen:** 100 meter å gå til toppen av Trollkleiva (start)

**Grefsenkollen:** 150 meter å gå til start Grefsenkleiva (start)

**Årvoll:** 50 meter å gå til heisbua på Grefsenkleiva siden.  
(Søndag U11/U12)